4th UNS SME'S SUMMIT AND AWARDS 2015

PROCEEDING SEMINAR NASIONAL

SINERGITAS

PENGEMBANGAN UMKM DALAM ERA MASYARAKAT EKONOMI ASEAN (MEA)

UNS PRESS
publishing & printing

PUSAT STUDI PENDAMPINGAN KOPERASI DAN UMKM
LEMBAGA PENELITIAN DAN PENGABDIAN KEPADA MASYARAKAT
UNIVERSITAS SEBELAS MARET SURAKARTA (UNS – SOLO)

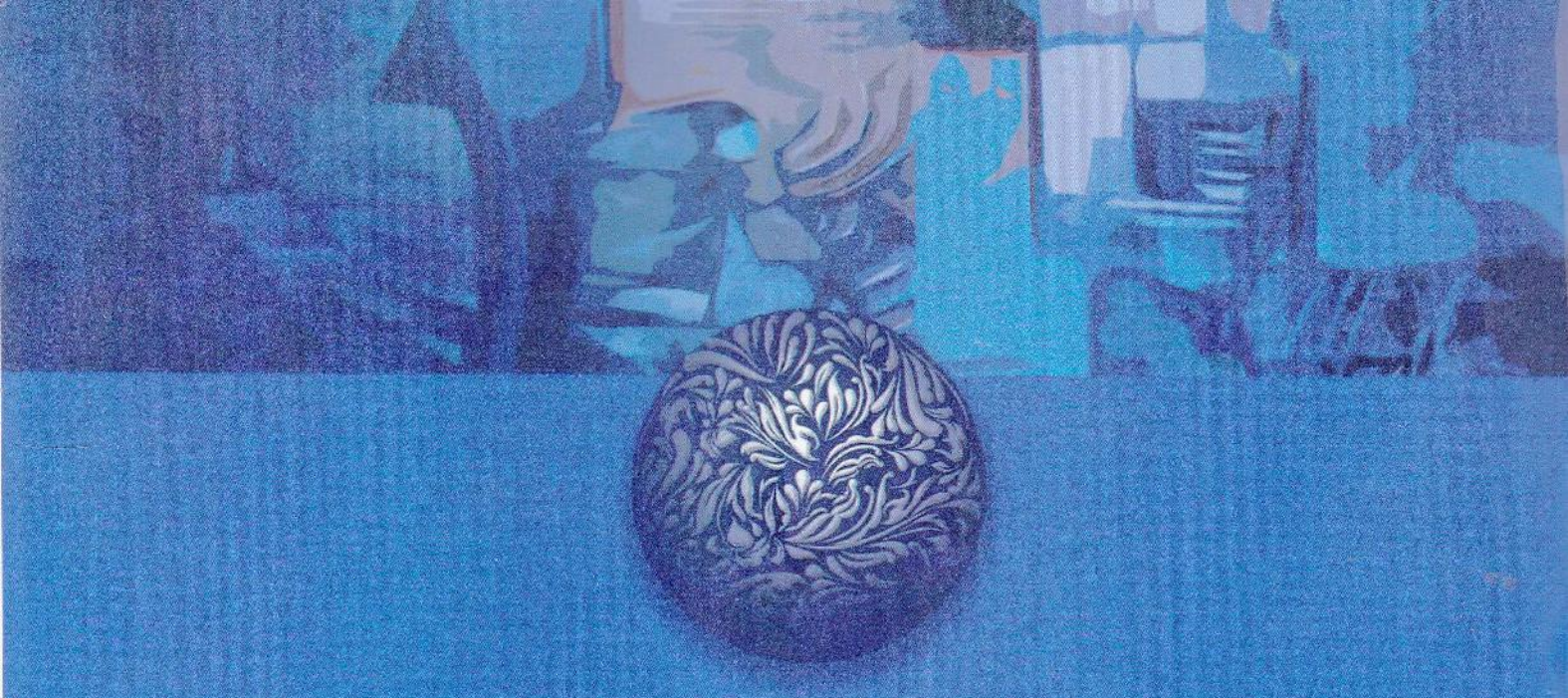

Mau tidak mau, mampu tidak mampu UMKM Indonesia akhir tahun 2015 masuk ke dalam Masyarakat Ekonomi Asean. Memang tidak bisa dipungkiri peran penting UMKM dalam penyerapan tenaga kerja dan katup pengaman perkonomian nasional disaat krisis ekonomi, namun demikian banyak pihak merasa khawatir dan cemas akan kemampuan UMKM dalam kancah perdagangan Masyarakat Ekonomi Asean.

UMKM sebagai wirausaha tentu saja akan berusaha merubah kekhawatiran tersebut menjadi peluang baru untuk mengembangkan usaha. Salah satu yang dapat dilakukan adalah dengan mengembangkan kerjasama kemitraan antar pelaku diberbagai lini maupun stakeholder yang ada.

Sinergitas antar kekuatan antar lini dan stakeholder diharapkan dapat memberdayakan UMKM hingga mampu bertahan bahkan berkembang di berbagai tantangan perubahan lingkungan global, termasuk adanya perdagangan masyarakat perekonomian Asean.

Kondisi ini disadari oleh banyak pihak untuk memberdayakan UMKM guna meningkatkan kesiapannya menghadapi era Masyarakat Ekonomi Asean melalui berbagai sinergitas antar stakeholder.

Peran penting pemberdaya; baik personal, Pemerintah lewat Dinas Teknisnya, Perguruan Tinggi dengan program Pengabdian yang dilakukan maupun Lembaga Swadaya Masyarakat dirasakan manfaatnya oleh UMKM dalam usahanya untuk tetap bertahan dan berkembang.

UNS PRESS
publishing & printing

Sebelas Maret University Press
Jl. Ir. Sutami 36 A, Kentingan, Surakarta 57126
Telp. (0271) 646994 Psw.341
www.unspress.uns.ac.id

ISBN 978-602-397-012-4
9 786023 970124

appti